



## PETA LOKASI PENGHIJAUAN

Lokasi penghijauan di sempadan SKM merupakan titik-titik lokasi hasil normalisasi SKM yang dilakukan oleh Pemerintah Kota Samarinda. Lokasi penghijauan sempadan SKM terbagi menjadi 3 segmen, antara lain:

1. Segmen Jembatan Gelatik-Jembatan PM. Noor dengan panjang sempadan 2.323,10 meter, terbagi menjadi 4 titik lokasi pada segmen ini (titik 1-4);
2. Segmen Jembatan PM. Noor-Jembatan Griya Mukti dengan panjang sempadan 1.206,80 meter, terbagi menjadi 2 titik lokasi (titik 5 dan 6);
3. Segmen Jembatan Griya Mukti-Jembatan Tepian Lempake dengan panjang sempadan 1.507,30 meter, terbagi menjadi 2 titik lokasi (titik 7 dan 8).

Total panjang sempadan dari ke 3 segmen adalah 5.037,20 meter dengan 8 titik lokasi penanaman. Peta lokasi penghijauan disajikan pada Gambar 3 (a, b, c dan d), 4, dan 5 berikut ini.



**Segmen Jembatan Gelatik - Jembatan PM. Noor (P = 2.323,10 m)**

(a. Lokasi titik 1)



**Segmen Jembatan Gelatik - Jembatan PM. Noor (P = 2.323,10 m)**

(b. Lokasi lanjutan titik 1)

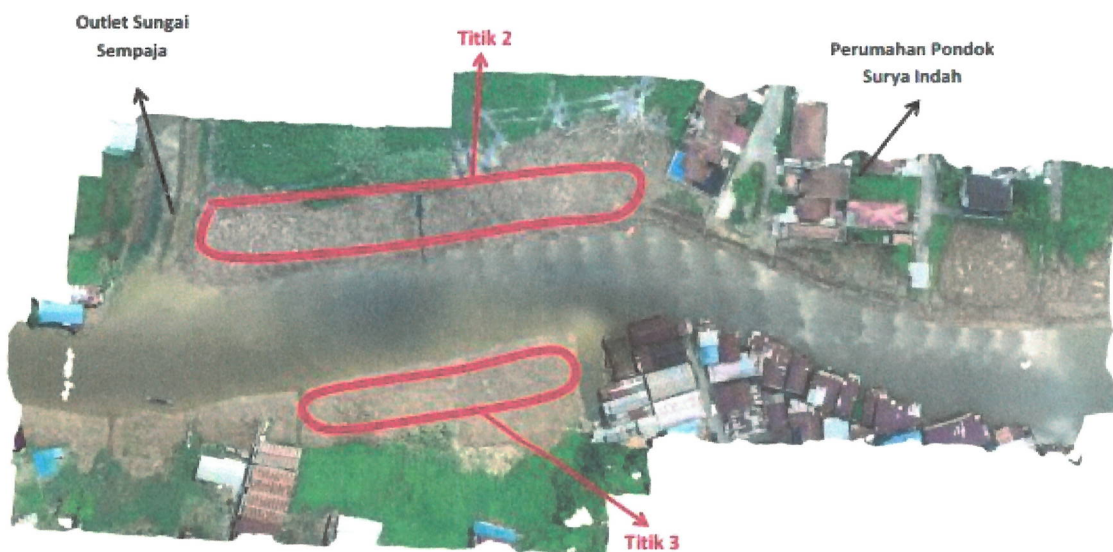

**Segmen Jembatan Gelatik - Jembatan PM. Noor (P = 2.323,10 m)**

(c. Lokasi titik 2 dan 3)



**Segmen Jembatan Gelatik - Jembatan PM. Noor (P = 2.323,10 m)**

(d. Lokasi titik 4)

Gambar 3. Peta lokasi penanaman di sempadan SKM pada segmen Jembatan Gelatik-Jembatan PM. Noor (a, b, c, dan d)



**Segmen Jembatan PM. Noor - Jembatan Griya Mukti (P = 1.206,80 m)**

Gambar 4. Peta lokasi penanaman di sempadan SKM pada segmen Jembatan PM. Noor-Jembatan Griya Mukti

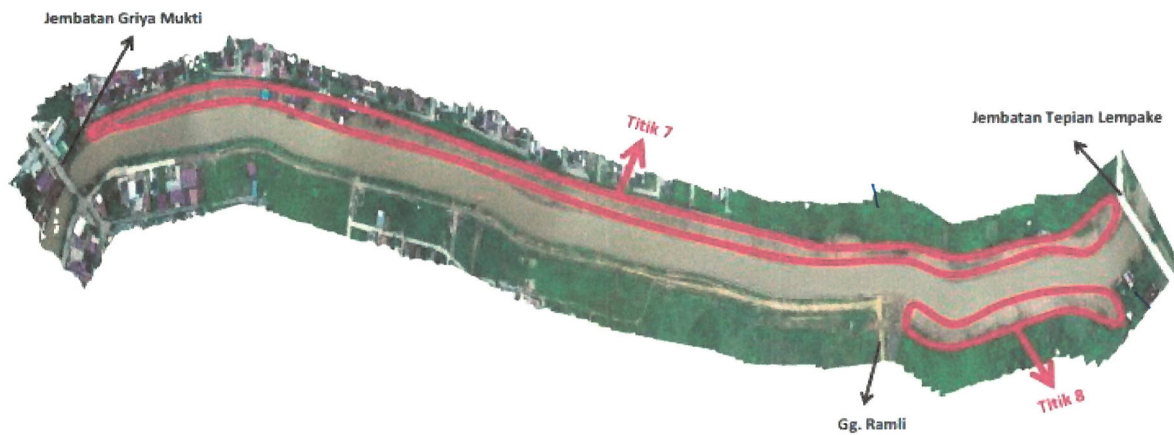

### **Segmen Jembatan Griya Mukti - Jembatan Tepian Lempake (P = 1.507,30 m)**

Gambar 5. Peta lokasi penanaman di sempadan SKM pada segmen Jembatan Griya Mukti-Jembatan Tepian Lempake

Kegiatan penanaman pohon endemik pada Segmen Jembatan Gelatik-Jembatan PM. Noor (Titik 1) telah dilaksanakan pada 29 Januari 2022. Selanjutnya kegiatan penanaman untuk penghijauan sempadan SKM akan dilanjutkan pada 7 titik lokasi secara bertahap pada ke 3 segmen SKM tersebut.